令和6年度

ハロートレーニング
急がば学べ

能力開発セミナー

── 仕事に必要な知識や技能をさらにスキルアップ ──

企業や事業所で働くみなさんを応援します!

能力開発セミナーの特長

1. 社員研修の企画・実施を支援します
2. 検定準備、PC活用、DX関連、ものづくり、技能継承などに対応します
3. 社員のリスキリング（学び直し）に活用できます
4. 受講しやすいよう、主に平日の夜や土日に開催します
5. 各企業のご要望で企画・実施する“オーダーメイド型”が充実しています
6. 受講費用を安価に設定しています

富山県技術専門学院 本校・新川センター・砺波センター

能力開発セミナーとは

企業（各種団体も含む）・事業所にお勤めの方等のための職業訓練です。
各種資格の取得、技術研修、業務のDX化に必要な人材育成など、
社内教育や自己啓発として、ご利用いただけます。
社員のリスキリング（学び直し）に活用できます。

1 コースについて

既設のセミナー

- あらかじめ内容や場所、日程等が設定済のコースです。（2～4ページをご覧ください。）

- お申し込みについて

次のいずれかの方法でお申し込みください。

❶ 郵送またはFAX

裏表紙の「受講申込書」に記入のうえ、各実施校あてにお申し込みください。

❷ 電子申請サービスから

県ホームページのトップページに掲載の「電子申請サービス（右図）」をクリックし、「申請先の選択」で**富山県**を選択。次に表示されるページの検索キーワードに**能力開発セミナー**と入力のうえ、該当施設別のタブからお申し込みください。

富山県電子申請サービス

❸ お問い合わせフォームから

県ホームページ内の検索バーに「能力開発セミナー」と入力し、検索。検索結果から『技術専門学院「能力開発セミナー」へのお問い合わせ』を選択し、お申し込みください。

- 各コースのお申し込み締切日は、開催初日のおおむね2週間前です（ただし、オンラインセミナーについては4週間前）。

オーダーメイド型セミナー

- 企業等からのご要望に応じて内容や場所、日程等を設定して実施するコースです。（5～6ページをご覧ください。）

2 受講費用について

- 教材費等を受講費用としてご負担いただきます。

お支払い方法は原則、開講初日に、受講会場の受付窓口で現金によるお支払いとなります。

お問い合わせ・お申し込み（各実施校）ご相談はこちらへどうぞ

本校

〒930-0916
富山市向新庄町一丁目14-48
TEL (076)451−8802(代表)
FAX (076)451−8842

新川センター

〒938-0031
黒部市三日市10
TEL (0765)52−0251
FAX (0765)52−0263

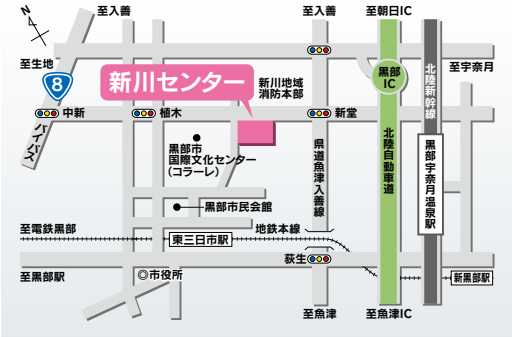

砺波センター

〒939-1532
南砺市寺家301-1
TEL (0763)22−3152
FAX (0763)22−6310

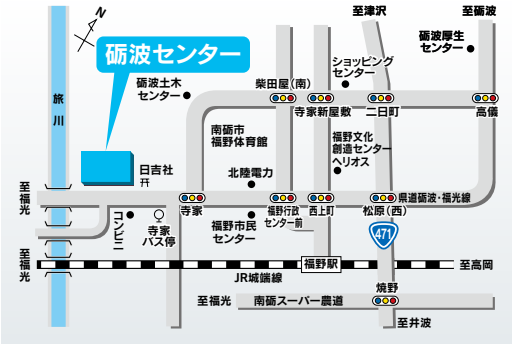

既設のセミナー

□＝本校　□＝新川　□＝砺波

【ものづくり技術・技能講習】各コース定員10名

講習時間（昼）9:30～16:00
（夜）18:20～21:00

番号	実施校	コース名	講習内容	昼夜	受講費用(円)
1	本校	有接点シーケンス基礎	用語、図記号と文字記号、シーケンス図、タイムチャート、押しボタンスイッチ、ランプ、リレー、タイマの各知識の習得 基本回路の配線技能、テスタを用いた回路チェックの方法の習得	昼	6,100
			日程　5/18土・25土　計２日間（12時間）		
2	新川	庭園管理技能クリニック（春・夏）	庭木の基礎知識、花・実・緑を楽しむための整枝剪定、施肥・病害虫対策、必要な用具とメンテナンス、樹種別の庭木管理の極意	昼	4,500
			日程　5/18土・25土・6/1土　計３日間（18時間）		
3	本校	Jw_cad初級	作図、編集機能、文字・寸法記入や印刷などの操作方法の習得（建築図面を題材として扱います） 【Windowsパソコンの基本操作ができる方】	夜	6,400
			日程　6/13木・17月・20木・24月・27木　計５日間（15時間）		
4	本校	Auto CAD基礎	基本的な操作方法から寸法記入などの習得　※AutoCAD2023、Windows11を使用 【Windowsパソコンの基本操作ができる方】	昼	4,400
			日程　6/15土・22土　計２日間（12時間）		
5	本校	リニューアル IoT 入門（M5Stack お手軽マイコンプログラミング）	小型マイコン（M5Stack）を操作し、uiFlow（Blockey言語）を使い、電子部品の利用等を通じて、IoTの基礎を習得 【Windowsパソコンの基本操作ができる方】	夜	11,500
			日程　7/11木・16火・18木・23火　計４日間（12時間）		
6	本校	溶接技能クリニック（実技）	半自動・TIG溶接（デジタル機）や交流アーク溶接に必要な知識・技能の習得 【ステンレス、厚板の指導をご希望の場合は材料を持参できる方】	夜	15,800
			日程　9/9月・10火・12木・13金・17火　計５日間（15時間）		
7	新川	ドローン安全操縦	基礎知識（飛行原理・構造）、航空法等の関連法規則･ルール、安全飛行のための管理と環境、点検・整備、許可･承認､飛行マニュアル、操縦体験 ※荒天時は屋内フライト （使用予定機器：Mavic Mini、Phantom4）	昼	6,000
			日程　9/14土・21土　計２日間（12時間）		
8	本校	PLC基礎	シーケンス制御の基礎的な考え方（ラダー図、タイマ、カウンタ自己保持回路など）と専用ソフトによるプログラミング技法の習得　※三菱製PLC、GxWorks2を使用 【Windowsパソコンの基本操作ができる方】	昼	5,100
			日程　9/14土・21土　計２日間（12時間）		
9	新川	草木を楽しむ小さな庭づくり基礎	造園資材、庭の設計と施工（竹垣等）、草木の植栽と手入れ、小スペースの庭づくり、庭の添景物と素敵な空間演出テクニック、安全管理 ※荒天時は屋内実習	昼	4,500
			日程　10/12土・19土　計２日間（12時間）		
10	本校	リニューアル Jw_cadやり直し	Jw_cad初級を受講した方または同等の講習を受講した方を対象に、基本操作の復習および活用方法の習得 【Jw_cadの基本操作ができる方】	昼	6,500
			日程　10/12土・19土　計２日間（12時間）		

「オーダーメイド型セミナー」について

上記の講座のほか、技能検定の準備講習、ものづくりの“カン・コツ”指導など、ご要望に合った内容の講座を開催することができます。

詳しくは５～６ページをご覧ください。

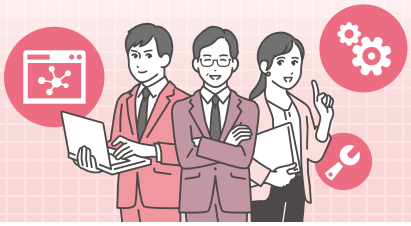

【資格・検定試験の準備・対策講座】各コース定員10名

講習時間（昼）9:30～16:00
（夜）18:20～21:00

※各試験の申込みは、各自で行ってください。

番号	実施校	コース名	講習内容	昼夜	受講費用(円)
11	本校	第二種電気工事士（学科）	配線図の読み方、計測器の使い方、法律や基礎的な計算方法など、受験に必要な知識の習得	夜	7,100
			日程 4/19金・22月・24水・26金・5/8水・10金・13月・15水・17金・20月・22水・24金　計12日間（36時間）		
12	本校	第二種電気工事士（技能）	配線図を元にした基礎的な配線、工具の使い方、材料の加工方法など、受験に必要な技能の習得【各自で工具を準備できる方】	昼	22,400
			日程 6/1土・8土・15土・22土・29土・7/6土　計６日間（36時間）		
13	本校	第一種電気工事士（学科）	配線の設計から施工方法、自家用電気工作物の施工、保安、法令、発電施設などの構造と特性など、受験に必要な知識の習得	夜	9,500
			日程 7/30火・8/1木・6火・8木・20火・22木・27火・29木・9/3火・5木・10火・12木　計12日間（36時間）		
14	本校	第二種電気工事士（学科）下期対策	配線図の読み方、計測器の使い方、法律や基礎的な計算方法など、受験に必要な知識の習得	昼	6,500
			日程 8/24土・31土・9/7土・14土・21土　計５日間（30時間）		
15	本校	第一種電気工事士（技能）	配線図を元にした基礎的な配線、工具の使い方、材料の加工方法など、受験に必要な技能の習得【各自で工具を準備できる方】	昼	35,300
			日程 9/28土・10/5土・12土・19土・26土・11/9土　計６日間（36時間）		
16	本校	第二種電気工事士（技能）下期対策	配線図を元にした基礎的な配線、工具の使い方、材料の加工方法など、受験に必要な技能の習得【各自で工具を準備できる方】	夜・昼	22,000
			日程 10/31木・11/7木・【夜間】18:20～21:00 11/16土・23土・30土・12/7土【昼間】9:30～16:00　計６日間（30時間）		
17	本校	建築配管【技能検定】（実技）	配管施工図、型取り、管の切断・曲げ・接合、機器類の取付けなど、受験に必要な技能の習得【各自で工具を準備できる方】	昼	20,000
			日程 11/30土・12/7土・14土　計３日間（18時間）		
18	本校	三級自動車ガソリン・エンジン【自動車整備技能登録試験】（学科）	基礎工学、エンジン、潤滑装置、冷却装置、電装、法令など、受験に必要な知識の習得【過去問題集付き】	昼	3,400
			日程 R7/3/8土・15土　計２日間（12時間）		

「オンライン・セミナー」について

●講習の全部（または一部）をご自宅や職場で遠隔受講できるコースです。

〈留意点〉　受講には安定した通信環境（Wi-Fiなど）のもと、インターネット回線に接続された通信機器（パソコンなど）が必要となります。また、受講に係る通信料などは受講者のご負担となりますので、ご自身のご契約内容等（回線使用料、データ量の上限など）にご注意ください。

詳しくは下記の各実施校「レディメイド型セミナー担当」までお問い合わせください。

レディメイド型セミナー担当　連絡先

本校	新川センター	砺波センター
TEL (076)451-8803	TEL (0765)52-0251	TEL (0763)22-3152

【仕事に役立つ技術・知識講座】 各コース定員10名

講習時間（昼） 9:30～16:00
（夜）18:20～21:00

番号	実施校	コース名	講習内容	昼夜	受講費用(円)
19	砺波	エクセル基礎	エクセルの基本操作（入力・保存・編集・印刷等）、データ処理（関数・グラフ）の習得 【Windowsパソコンの基本操作ができる方】（Excel2019、Windows10） 日程 5/21火・23木・28火・30木 計4日間（12時間）	夜	2,500
20	新川	ゆっくりマスター ワード・エクセル基礎	Windows10の基礎、ワードの基本操作、各種文書作成と編集、エクセル基本操作、作表・データ処理、ワードとエクセルの共通テクニックの習得 （Word・Excel2019、Windows10） 日程 6/4火・7金・11火・14金・18火・21金・25火・28金・7/2火・5金 計10日間（30時間）	夜	5,000
21	砺波	エクセル活用	エクセルの応用操作（データベース・集計・各種関数等）の習得 【エクセルの基本操作ができる方】（Excel2019、Windows10） 日程 6/13木・18火・20木・25火・27木 計5日間（15時間）	夜	3,200
22	砺波	コミュニケーション術	コミュニケーションとは、まず自分を知ること。 コミュニケーションを行う目的は、意思疎通を図り、相手に求める行動をとってもらうことです。 日程 7/17水・24水・31水・8/7水 計4日間（12時間）	夜	3,400
23	砺波	パワーポイント基礎	パワーポイントの基本操作（入力・保存・編集・印刷等）の習得 【Windowsパソコンの基本操作ができる方】（PowerPoint2019、Windows10） 日程 7/18木・23火・25木・30火 計4日間（12時間）	夜	2,900
24	新川	NEW SNSを駆使したDX活用	Facebookで人間関係を可視化、X（Twitter）によるニュース発見、Googleマップで立地を下剋上、YouTubeで販促活動、Pinterestでアイデア発見、Instagramでリアルを見える化、LINEで顧客と交流、TikTokによる販促動画 日程 7/24水・31水 オンライン・セミナー ※7/31水のみオンライン（Zoom） 計2日間（12時間）	昼	5,000
25	砺波	ワード基礎	ワードの基本操作（文字入力・保存・編集・印刷等）、ビジネス文書作成、表作成、図形挿入の習得 【Windowsパソコンの基本操作ができる方】（Word2019、Windows10） 日程 8/20火・22木・27火・29木 計4日間（12時間）	夜	2,500
26	砺波	エクセル基礎	エクセルの基本操作（入力・保存・編集・印刷等）、データ処理（関数・グラフ）の習得 【Windowsパソコンの基本操作ができる方】（Excel2019、Windows10） 日程 9/17火・19木・24火・26木 計4日間（12時間）	夜	2,500
27	新川	完璧にマスター ワード・エクセル応用	ワード応用操作、各種文書作成と編集、エクセル応用操作、グラフ作成、条件付き書式、各種ビジネス書類（営業・販売・生産管理・経理・人事・総務部門等）の作成 （Word・Excel 2019、Windows10） 日程 9/20金・27金・30月・10/4金・7月・11金・18金・21月・25金・28月 計10日間（30時間）	夜	5,500
28	砺波	ワード・エクセル連係	ワード・エクセル基礎の復習とビジネス文書（差込印刷）の習得 【ワード・エクセルの基本操作ができる方】（Word・Excel2019、Windows10） 日程 10/17木・22火・24木・29火・31木 計5日間（15時間）	夜	3,200
29	新川	デジカメ撮影テクニック	構図、レンズワーク、露出モード、プログラムモード、ホワイトバランス、AFドライブ、絞り優先・シャッター優先AE、交換レンズ、フィルター、効果的な写真（玉ボケ、光条）、スナップ・風景・夜景・動体撮影、カメラとデータのメンテナンス等 日程 11/9土・16土 計2日間（12時間）	昼	4,000
30	砺波	画像編集基礎	画像（デジカメ撮影等）のパソコンへの取込み、加工、編集、および文書等への活用技術の習得 【Windowsパソコンの基本操作ができる方】（Windows10） 日程 11/19火・21木・26火・28木 計4日間（12時間）	夜	2,800
31	新川	リニューアル 優しさを伝えるケア 介護現場の接遇のあり方	基本マナーと接遇（身だしなみ、言葉づかい、挨拶、表情・態度、電話応対）、利用者・家族に対する接遇、クレーム対応、業務に活かす心理学（交流分析）、利用者の尊厳と思いやり（ユマニチュード）、介護・医療行為と信頼関係の構築 日程 11/26火・27水 計2日間（12時間）	昼	4,000
32	新川	デジタル画像編集（GIMP）	解像度、描画ツール、色調補正、レイヤー活用（画像階層の重ね合わせ）、画像加工のテクニック、文字入力と編集等の習得 （GIMPポータブル版） 【Windowsパソコンの基本操作ができる方】 日程 12/10火・12木・17火・19木 計4日間（12時間）	夜	4,500

オーダーメイド型セミナー

社員のスキルアップを目指す企業・事業所の皆様まずはご相談ください！

- オンリーワンの内容を企画します（内容･会場･日時）
- 安価な費用で講座の開催ができます
- 知識・経験豊富な講師が指導します

オーダーをお聞かせください

企業・事業所

1. 希望される訓練の内容・日時・場所は？
2. 訓練受講予定の人数・職種は？
3. 目標資格・今後の訓練計画はありますか？

技術専門学院

4. 訓練カリキュラムを作成
5. 講師・会場の選定
6. 受講費用、使用テキストの決定

オーダーメイド型能力開発セミナーの実施

高度技能人材育成講習

「とやまの名匠」等の熟練技能者が、ものづくりの“カン・コツ”を含め高度な技を直接指導するコースです。

実施職種例	内　容　例
ＴＩＧ溶接	ステンレス薄板等の溶接技能の習得 ひずみ対策 （溶接条件、溶接方法・順序、治具など）
機械検査	技能検定２級レベルの技能の習得 （各種測定器の測定法など）
普通旋盤	技能検定２級レベルの課題製作技能の習得 （外径・内径加工、溝加工、ネジ切り加工、テーパ加工など）
フライス盤	技能検定２級レベルの課題製作技能の習得 （Ｒ加工、勾配加工など）

グローバル人材育成講習

海外進出や海外人材の受け入れなど、国際化する企業を担う人材の育成を支援するコースです。

対象テーマ例

- 海外人材の活用法
- 海外人材の職業訓練
- 現地での従業員育成
- 現地での人事・労務管理
- 現地での会計・法務・税務
- グローバル リスク管理

対象国の例

中国、台湾、ベトナム、タイ、インドネシア、ブラジル、メキシコ など

※いずれのコースも５名以上かつ訓練時間12時間以上での開催を原則とします（標準モデル：１日当たり６時間で、２～３日間）。詳しくは下記「オーダーメイド型セミナー担当」までお問い合わせください。
※高度技能人材育成講習については、少人数での受講にも対応します。

オーダーメイド型セミナー担当　連絡先

本　校	新川センター	砺波センター
TEL (076)451-8803	TEL (0765)52-0251	TEL (0763)22-3152

オーダーメイド型セミナー 例 ・ カリキュラムモデル

成長分野人材育成	内　　容
３Ｄプリンターの概要（標準 12時間）	３Ｄプリンターの概要、デジタルものづくり、モデリング、操作方法等
ハイブリッド車の点検、整備技術（標準 12時間）	ハイブリッド車の点検、整備、電装故障診断と対策方法、低圧電気装置の構造、安全作業
太陽光発電システムの導入・設計（標準 12時間）	太陽光発電システムの概要、構成機器、太陽光と日射、発電量算出、屋根防水施工法、モジュールの設置
省エネ照明設備の導入・設計（標準 12時間）	ＬＥＤなど省エネ照明設計技術と省エネ診断（知る、測る、見直す、続ける）等の提案手法

グローバル人材育成	内　　容
グローバル･マネジメント（経営者コース）（標準 12時間）	日本企業の特徴、日本企業の人事管理の特徴、マネージャーの要件、会社と個人のリスクマネジメント
グローバルマインドの養成（標準 12時間）	日本社会の現状と不可避な国際化、現地マネジメントの基礎、異文化コミュニケーション
現地での会計・法務・税務（標準 12時間）	国際関連業務を行う上で必要とされる会計制度、会計監査、現地法人の形態、設立準備、税制の特徴
現地での人事・労務管理（標準 12時間）	現地での労働環境、採用と面接、報酬制度、人材育成、異動、配置、解雇、退職

工　業　技　術	内　　容
ＮＣプログラミング（標準 15時間）	ＮＣ言語、工具と切削条件、サブプログラムの活用、切削加工プログラミング
金属プレス作業（標準 12時間）	塑性加工概論 プレス加工実習（金型の組立て、取付け、試し加工、製品加工）
薄板ＴＩＧ溶接（標準 12時間）	従来のプレス・タレパンで剪断したものとレーザー加工機により溶断したものとの比較、ＴＩＧ溶接の演習
シーケンス制御（標準 12時間）	シーケンス図の読み方、基本回路（ON-Off回路、自己保持回路、優先回路、インターロック回路）
リスクアセスメント（標準 12時間）	リスクアセスメントの手法と実施事例、リスクの見積りと評価、チェックシート作成

建築・土木技術	内　　容
工場緑化管理（標準 12時間）	緑化の基礎知識、整枝剪定技法、病害虫防除法、施肥、安全衛生作業法
電気工事技術（第二種電気工事士･技能）（標準 24時間）	単線図から複線図、工具使用法、絶縁被覆のはぎ取り、電線接続（リングスリーブ、差込形コネクタ）、結線方法
福祉住環境コーディネーター2級（標準 12時間）	高齢者や障害者を取り巻く社会状況と福祉住環境コーディネーターの意義、自立支援、福祉住環境整備
測量・製図（標準 12時間）	測量器械器具と製図用器具、測量技術（位置・高さの測量） 土木製図技術（土木画面、測量平面図）
塗装施工技術（標準 12時間）	建築構造知識、関連法規、施工管理（塗装仕様、素地調整と各種塗料、施工計画書、施工検査、各種事例）

情報・パソコン技術	内　　容
Word（応用）（標準 12時間）	文書編集（段組み、タブ、拡張書式）図形描画（オートシェイプ）、差込み印刷・宛名ラベル、長文作成サポート
Excel（応用）（標準 12時間）	表計算の活用（関数、複合グラフ）ワークシート・データベースの活用ピボットテーブル、マクロの作成
Access（基礎）（標準 15時間）	Accessの基礎知識、基本操作（テーブル、リレーションシップ、クエリ、フォーム、レポート）
Power Point（プレゼン技法）（標準 12時間）	プレゼンテーションの作成 図とオブジェクトの作成・編集 プレゼンテーションの実施と反省
Auto CAD（機械製図）（標準 12時間）	Auto CADの基本操作、作図・編集機能（線分、円・円孤、絶対・相対座標、削除・移動・複写）
Inventor（３D製図）（標準 12時間）	スケッチ、フューチャ、拘束、穴、パターンコピー、シェル、アッセンブリ、干渉チェック、寸法記入
Jw_cad（建築製図）（標準 15時間）	Jw_cadの基本操作、作図の基本と準備、（配置図、平面図、立面図、断面図、屋根伏図）

経理事務・その他	内　　容
品質管理（標準 12時間）	品質管理の考え方、統計の基礎知識、品質管理の手法とその活用（工程能力指数、実験計画法）、管理図
原価管理（標準 12時間）	原価の構成要素と原価計算、標準原価による管理、損益分岐点分析、意思決定のための原価分析
建設業経理士（建設業会計）（標準 24時間）	建設業簿記の基礎、建設工事の原価計算、材料費・労務費・外注費・工事間接費、部門別計算、工事別原価計算
社会福祉会計簿記（中級）（標準 24時間）	新会計基準、財務三表（貸借対照表、資金収支計算書、事業活動計画書）、減価償却、資金評価、事業収益
財務分析（Excel）（標準 15時間）	Excelによる財務諸表の分析（財務安定性、収益力、資本運用効率、企業力指数、損益分岐点）
工場管理（見える化）（標準 12時間）	現場力、見えるメカニズム、「見える化」の体系と事例（問題の・状況の・顧客の・知恵の・経営の見える化）
ビジネス・コーチング（標準 12時間）	コーチングの概要、基本スキル（認める、聴く、質問する、フィードバックする、リクエストする、フォローする）、会話の組立

受講申込書

（本紙をコピーしてご利用ください。）

受講費用負担者	受講者本人　・　勤務先	申込日　　年　　月　　日		
コース番号		実施校	本校　・　新川　・　砺波	
コース名		受講期間	自　　年　　月　　日 至　　年　　月　　日	
受講者	（フリガナ） 氏名		生年月日	S. H.　　年　　月　　日
	現住所など ご連絡先	〒□□□－□□□□ TEL　　E-mail		
	（フリガナ） 氏名		生年月日	S. H.　　年　　月　　日
	現住所など ご連絡先	〒□□□－□□□□ TEL　　E-mail		
	（フリガナ） 氏名		生年月日	S. H.　　年　　月　　日
	現住所など ご連絡先	〒□□□－□□□□ TEL　　E-mail		
勤務先	事業所名			
	所在地	〒□□□－□□□□ TEL　　FAX		
	従業員数	a. 1～29人　b. 30～99人　c. 100～299人　d. 300～499人　e. 500～999人　f. 1000人以上		
	教育訓練 担当者	（職・氏名） TEL　　FAX E-mail		
受講区分	1. 会社からの指示による受講（業務として）　2. 個人での受講（自己啓発として）			
通信欄				

※オンラインセミナーにお申し込みの方は「E-mail」アドレスを必ずご記入ください。

注意事項

① **申込み**（先着順）　「受講申込書」に必要事項を記入の上、FAX、郵送などでお送りいただくか、実施校の窓口までお持ちください。また、県ホームページ「電子申請サービス」および「問い合わせフォーム」からのお申し込みも可能です。

② **受講通知**　開催が決定された後、「受講通知」を郵送します。（講習開始日のおおむね１週間前までに）

③ **受講費用**　原則、開講初日に、受講会場の受付窓口で現金によりお支払いください。

④ **受講・修了**　所定の時間を修めた方には、修了証書が交付されます。

富山県技術専門学院　FAX

本校(076)451-8842　　新川センター(0765)52-0263　　砺波センター(0763)22-6310