富山県　公共職業訓練
離職者訓練（知識等習得コース）

訓練コース番号：5-04-16-127-02-0116

IoT時代のスペシャリストを目指します

IT実践科

- **Webプログラミング**
- **HTML5＆CSS** ホームページ作成
- **Java,Python** AI・人工知能プログラミング
- **JavaScript** ・データベース
- 国家資格 **基本情報技術者**

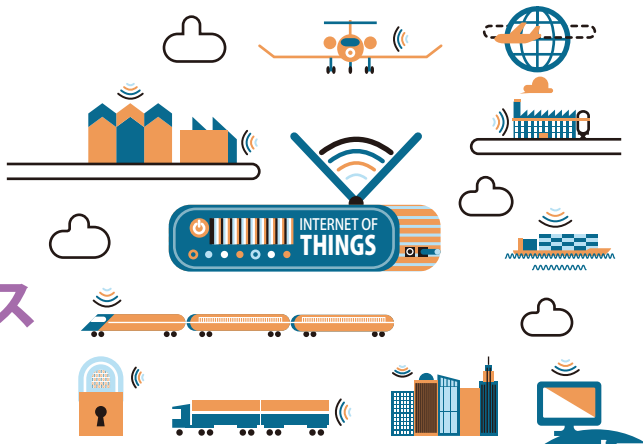

〆切 1/30
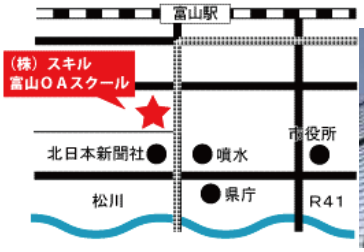
応募資格	次のいずれにも該当する方 ・ハローワークに求職の申し込み手続きをしておられる方・公共職業安定所長の受講指示、受講推薦又は支援指示が得られる方 （その他、Windowsの基本操作（マウス操作，日本語入力）が必要です）		
訓練科名	121 IT実践科	定員	20名（但し、選考後の受講予定者が8名に満たない場合、中止となる場合があります）
訓練期間	令和5年2月22日(水)　～令和5年 8月21日(月)　土日・祝日 および 3/20,3/27,4/3,4/10,4/17,4/18,4/19,5/26,5/29,6/2,6/9,6/12,6/23,6/26,7/10,8/14～16 は休み		
訓練時間帯	9:10 ～ 15:40	募集期間	令和4年 12月28日(水)～ 令和5年 1月30日(月)
訓練内容	企業実務で必要なWebプログラミング技術（ホームページ作成、JAVAプログラミング、SQL・データベース、HTML５、JavaScript）、サーバー運用技術（サーブレット、JSP）を習得する。国家資格「基本情報技術者試験」や、関連する資格の取得を目指す。また、社会人基礎力を養成し早期就職を目指す。		
目標資格	国家資格「基本情報技術者」　ORACLE認定 Java SE Bronze Webクリエイター能力認定試験 エキスパート ※検定料は 基本情報技術者 7,500円、Java SE Bronze 13,600円、Webクリエイター能力認定試験　7,500円 別途必要(受験者のみ)		
就職先の職務	Webプログラマ、ソフトウェア技術開発者（Web・オープン系）、社内システム管理者、高度な情報処理技術を使用する様々な職種		
訓練費用	無料（ただし、テキスト代 ￥13,000が別途必要です）		
駐車場	最寄りの公共交通機関をご利用ください　※駐車場は月額￥7,000 数に限り有り		
申込受付	最寄りのハローワーク（公共職業安定所）でお申し込み下さい		
選考日時	令和５年２月３日(金)　9:30～　適性検査・面接　場所：株式会社スキル（当日の駐車場はありません） ※選考に係る連絡はしませんので、入校願書を提出された方は上記場所に9:20までに集合の上、選考を受けて下さい。（鉛筆２、３本持参）		
応募資格のお問い合わせ先	最寄りの公共職業安定所（ハローワーク）または富山県商工労働部労働政策課	合格発表日	2月14日（火）
訓練内容のお問い合わせ先	株式会社スキル　担当：企画部　谷村迄		
主催	富山県技術専門学院 本校　電話 076-451-3508 富山県商工労働部労働政策課　電話 076-444-3259		
訓練場所 実施機関	株式会社スキル 住所　〒930-0093　富山市内幸町7-9 電話　076-431-0432　（富山ＯＡスクール内）